伊万里・有田 エリアニュース

スマイル

2020年 8 月号 No.4
くみかつスタッフ発行
第4支所
TEL:0955－74－4343

コープさが新栄店へ行ってきました!!

みなさん！
コープに店舗
があるのをご
存じですか??

広い!!
キレイ!!

カタログでお馴染みの、あの
人気商品も、もちろん充実!!

種類が豊富なお弁当は
見た目も味もはなまる
です！すぐ隣には、コー
ヒーマシンやキッズスペ
ースを併設した、『イート
インスペース 』も♪

おすすめ商品をはじめ、
生鮮品や産直品も多数
揃えて、皆様のお越しを
お待ちしています！
ドライブがてら、ぜひ一度
足を運んで下さいね(^^)/

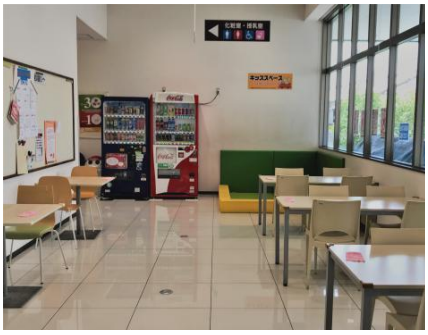

副島店長
お忙しい中、ありがとう
ございました!!

イートインスペースをご利用の
際は、新型コロナウィルス感染症
対策を心がけましょう！☆彡

使っていますか？　マイバッグ

レジ袋が有料化されてから、1か月が経ちましたが…

≪**マイバッグ**≫、 使えていますか??

ところで皆さんは、なぜレジ袋が有料になったのか考えた事はありますか？

私達がスーパーなどで買い物をした時などにもらうレジ袋は、ポリエチレンやポリプロピレンなどのプラスチックから作られています。みなさんもご存じの通り、プラスチックは本来生物分解もされず、自然に還る事もありません。

（現在、「生分解性プラスチック」というものも研究されているようですが、環境汚染の面からすると弊害が多いようです。）

それらのプラスチックは海に流されてしまうと、えさと間違えて食べてしまった海洋生物が腸閉塞を起こして死んでしまったり、自然の力で小さく粉砕された『マイクロプラスチック』というプラスチックゴミは、

同じく海洋生物を通して私達の体内にも入ってきます。

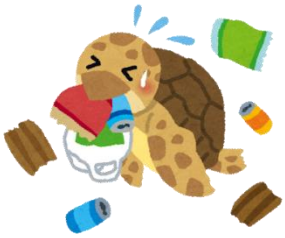

また、このマイクロプラスチックは空気中にも浮遊していると考えられており、知らず知らずのうちに、私達もかなりの量のマイクロプラスチックを体内に取り込んでいると言われています。!!(>_<)!!

　みなさん！この機会に環境汚染や健康被害の事を考え、プラスチックゴミを減らしていきましょう!!　私達の子供や孫、そして地球上の全ての生き物が、安心して暮らしていけるように･･･

まずは身近なレジ袋から!!

マイバッグは清潔に使いましょう！